Муниципальное бюджетное дошкольное образовательное учреждение – детский сад № 9 «Ручеёк»
Верхнеуфалейского городского округа

ВНУТРЕННЯЯ СИСТЕМА ОЦЕНКИ КАЧЕСТВА

РУКОВОДИТЕЛЬ ГРУППЫ:

ТИХОНОВА МАРИНА ВИКТОРОВНА

Муниципальное бюджетное дошкольное образовательное учреждение – детский сад № 9 «Ручеёк» Верхнеуфалейского городского округа

Преемственность подсистем оценки качества образования на различных уровнях управления системой образования

Муниципальное бюджетное дошкольное образовательное учреждение – детский сад № 9 «Ручеёк» Верхнеуфалейского городского округа

Структурная модель

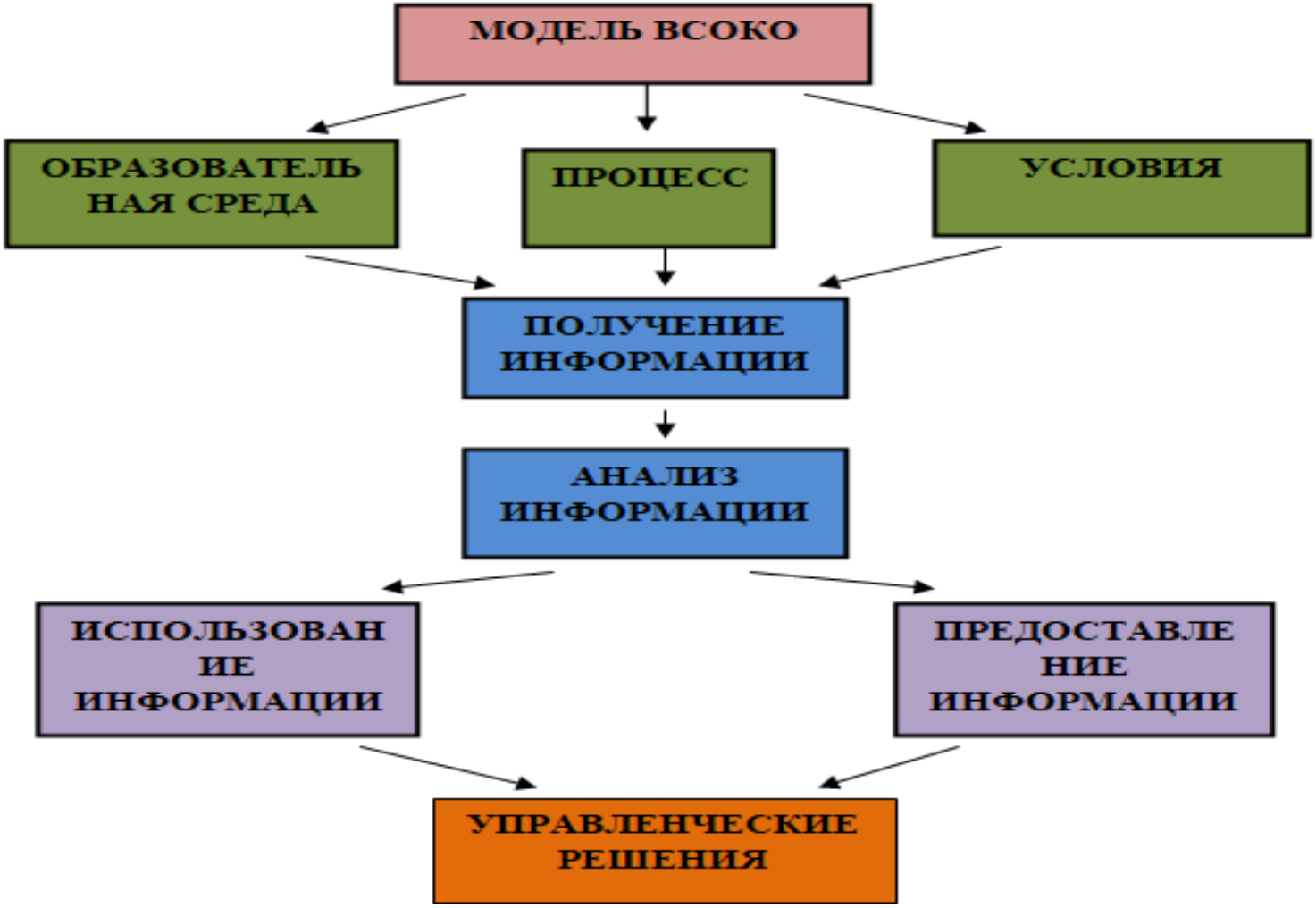

Проблемы

1. Доработка нормативно-правовой базы регламентирующей организацию ВСОКО;

2. Недостаточно изучен социальный заказ на дополнительные образовательные услуги;

3. Совершенствование комплексной общеразвивающей образовательной программы учебно - опытного участка по экологическому воспитанию и сельскохозяйственному труду.

Цель и задачи

Цель: совершенствование системы управления качеством образования в ДОО, а также обеспечения всех участников образовательного процесса и общества в целом объективной информацией о состоянии системы образования на различных уровнях и тенденциях развития.

Задачи:

1. Предоставление всем участникам образовательного процесса и общественности достоверной информации о качестве образования.

2. Повышение мотивации сотрудников в области обеспечения качества предоставляемых услуг.

3. Вовлечение родительской общественности в процесс улучшения качества образования.

Муниципальное бюджетное дошкольное образовательное учреждение – детский сад № 9 «Ручеёк»
Верхнеуфалейского городского округа

Муниципальное бюджетное дошкольное
образовательное учреждение – детский сад № 9 «Ручеёк»

Принято
Педагогическим советом № 1
Протокол № 1
От 30 августа 2019 г.

Утверждаю:
Заведующий МБДОУ д/с № 9
Е.Ю. Калмыкова
Приказ № 103/7

Годовой план работы
МБДОУ № 9 «Ручеёк»
на 2019 – 2020 учебный год

УПРАВЛЕНИЕ КАЧЕСТВОМ ОБРАЗОВАНИЯ

Годовой план работы содержит все аналитические справки, полученные в ходе проведения процессуального компонента, факторный анализ и вытекающие из него управленческие решения по совершенствованию работы учреждения.

Муниципальное бюджетное дошкольное образовательное учреждение – детский сад № 9 «Ручеёк» Верхнеуфалейского городского округа

УПРАВЛЕНИЕ КАЧЕСТВОМ ОБРАЗОВАНИЯ

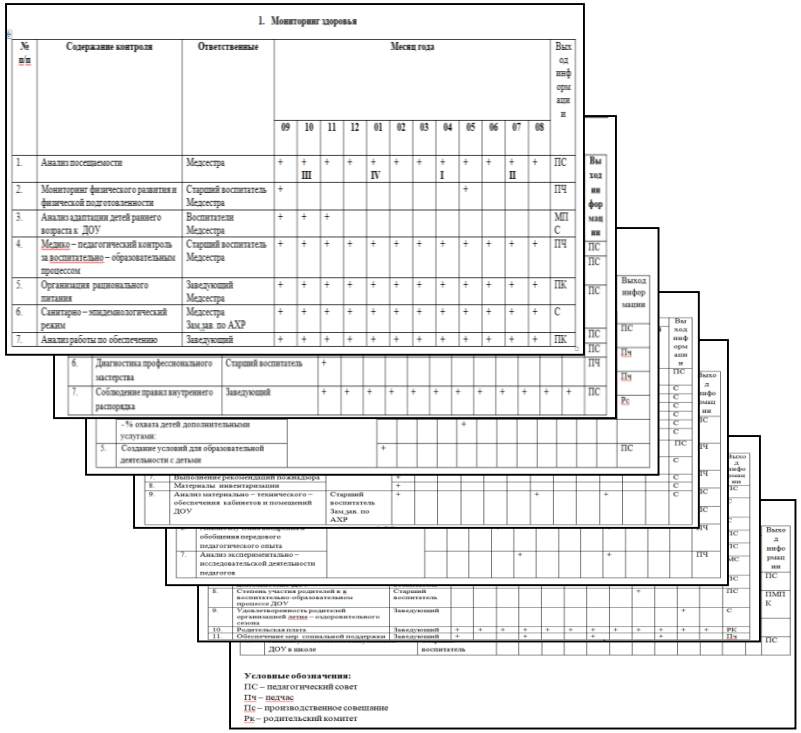

1. Мониторинг здоровья

№ п/п	Содержание контроля	Ответственные	Месяц года												Выход информации
			09	10	11	12	01	02	03	04	05	06	07	08	
1.	Анализ посещемости	Медсестра	+	+ III	+	+	+ IV	+	+	+ I	+	+	+ II	+	ПС
2.	Мониторинг физического развития и физической подготовленности	Старший воспитатель Медсестра	+								+				ПЧ
3.	Анализ адаптации детей раннего возраста к ДОУ	Воспитатели Медсестра	+	+	+										МПС
4.	Медико – педагогический контроль за воспитательно – образовательным процессом	Старший воспитатель Медсестра	+	+	+	+	+	+	+	+	+	+	+	+	ПЧ
5.	Организация рационального питания	Заведующий Медсестра	+	+	+	+	+	+	+	+	+	+	+	+	ПК
6.	Санитарно – эпидемиологический режим	Медсестра Зам.дав. по АХР	+	+	+	+	+	+	+	+	+	+	+	+	С
7.	Анализ работы по обеспечению	Заведующий	+	+	+	+	+	+	+	+	+	+	+	+	ПК

6. Диагностика профессионального мастерства — Старший воспитатель — + — ПЧ

7. Соблюдение правил внутреннего распорядка — Заведующий — + + + + + + + + + + + — ПС

- % охвата детей дополнительными услугами: — + — ПС

5. Создание условий для образовательной деятельности с детьми — + — ПС

7. Выполнение рекомендаций пожнадзора — + — С

8. Материалы инвентаризации — + — С

9. Анализ материально – технического – обеспечения кабинетов и помещений ДОУ — Старший воспитатель Зам.дав. по АХР — + + + — С

обобщения передового педагогического опыта

7. Анализ экспериментально – исследовательской деятельности педагогов — + + — ПЧ

8. Участие участия родителей в в комитете и в образовательном процессе ДОУ — Старший воспитатель — + — ПС

9. Удовлетворенность родителей организацией дела – оздоровительного сезона — Заведующий — + — С

10. Родительская плата — Заведующий — + + + + + + + + + + + + — РК

11. Обеспечение мер социальной поддержки — Заведующий — + + + + — ПЧ

ДОУ в школе — воспитатель — ПС

Условные обозначения:
ПС – педагогический совет
ПЧ – педчас
Пс – производственное совещание
Рк – родительский комитет

Циклограмма основных направлений ВСОКО

1. Мониторинг здоровья;
2. Кадровый мониторинг;
3. Мониторинг качества воспитательно-образовательного процесса;
4. Мониторинг научно-методического обеспечения воспитательно - образовательного процесса;
5. Мониторинг материально-технического состояния ДОУ;
6. Мониторинг семьи;
7. Мониторинг результатов освоения ООП ДО ДОУ.

Муниципальное бюджетное дошкольное образовательное учреждение – детский сад № 9 «Ручеёк» Верхнеуфалейского городского округа

Нормативно – правовые документы, обеспечивающие функционирование ВСОКО

МУНИЦИПАЛЬНОЕ БЮДЖЕТНОЕ ДОШКОЛЬНОЕ ОБРАЗОВАТЕЛЬНОЕ УЧРЕЖДЕНИЕ -

ДЕТСКИЙ САД №9 «РУЧЕЁК»

Российская Федерация,456811, Челябинская область, пос. Нижний Уфалей, ул. Культуры 44; тел. 8 (35164)3-47-72 ИНН/КПП 7402004209/745901001

РАСПОРЯЖЕНИЕ

От 01 февраля 2018 года № 31/1

О создании рабочей группы по разработке внутренней системы оценки качества образования

Руководствуясь Федеральным законом «Об образовании в Российской Федерации» от 29.12.2012 №273-ФЗ, Федеральным государственным образовательным стандартом дошкольного образования, утвержденным приказом Минобрнауки РФ от 17.10.2013 № 1155, в целях организации работы по оценки качества образования в МБДОУ д/с № 9 «Ручеёк»» для оптимального обеспечения государственных гарантий уровня и качества дошкольного образования,

ПРИКАЗЫВАЮ:

1. Создать рабочую группу по разработке внутренней оценки качества образования в составе:

Руководитель группы – Тихонова Марина Викторовна, старший воспитатель МБДОУ д/с № 9 «Ручеёк».

Члены группы: Калмыкова Елена Юрьевна, заведующий МБДОУ д/с № 9 «Ручеёк».

Карпущенко Татьяна Петровна, учитель-логопед МБДОУ д/с № 9 «Ручеёк».

Исакова Надежда Александровна, воспитатель МБДОУ д/с № 9 «Ручеёк».

Герасёва Наталия Владимировна, музыкальный руководитель МБДОУ д/с № 9 «Ручеёк».

2. Рабочей группе в срок до 1.03.2018 года составить и представить на утверждение план деятельности по разработке внутренней оценки качества образования.

3. Контроль за исполнением приказа оставляю за собой.

Руководитель организации Заведующий — должность; личная подпись; *Е.Ю.Калмыкова* — расшифровка подписи

С приказом ознакомлены:

Тихонова Марина Викторовна, старший воспитатель МБДОУ д/с № 9 «Ручеёк».

Карпущенко Татьяна Петровна, учитель-логопед МБДОУ д/с № 9 «Ручеёк».

Исакова Надежда Александровна, воспитатель МБДОУ д/с № 9 «Ручеёк».

Герасёва Наталия Владимировна, музыкальный руководитель, МБДОУ д/с № 9 «Ручеёк».

Приказы

- «Об утверждении положения о ВСОКО в МБДОУ д/с № 9 «Ручеёк»;
- «О создании рабочей группы по разработке ВСОКО»
- «О создании рабочей группы службы мониторинга для проведения оценки внутренней системы качества образования в МБДОУ д/с № 9 «Ручеёк»;
- «Об утверждении плана и инструментария для проведения ВСОКО».

Муниципальное бюджетное дошкольное образовательное учреждение – детский сад № 9 «Ручеёк» Верхнеуфалейского городского округа

Нормативно – правовые документы, обеспечивающие функционирование ВСОКО

МУНИЦИПАЛЬНОЕ БЮДЖЕТНОЕ ДОШКОЛЬНОЕ ОБРАЗОВАТЕЛЬНОЕ УЧРЕЖДЕНИЕ -
ДЕТСКИЙ САД №9 «РУЧЕЁК»

Российская Федерация,456811, Челябинская область, пос. Нижний Уфалей, ул. Культуры 44; тел. 8 (35164)3-47-72 ИНН/КПП 7402004209/745901001

УТВЕРЖДЕНО и ВВЕДЕНО в действие приказом от 30.08.2018 года № 87/2
Е.Ю. Калмыкова

ПРИНЯТО: на педагогическом совете 30 августа 2018 года. Протокол № 1

Положение о внутренней системе оценки качества дошкольного образования МБДОУ д/с № 9 «Ручеёк»

АЛЬНОЕ БЮДЖЕТНОЕ ДОШКОЛЬНОЕ ОБРАЗОВАТЕЛЬНОЕ УЧРЕЖДЕНИЕ -
ДЕТСКИЙ САД №9 «РУЧЕЁК»

ия Федерация,456811, Челябинская область, пос. Нижний Уфалей, ул. Культуры 44; Rucheyk09@mail.ru.тел. 8 (35164)3-47-72 ИНН/КПП 7402004209/745901001

ДЕНО и
О
е приказом
2018 года №
мыкова
ря 2018 года.

СОГЛАСОВАНО: с профсоюзным комитетом
Председатель профкома
О.Р.Рутц
01 февраля 2018 года

ПРИНЯТО: на педагогическом совете
01 февраля 2018
Протокол № 1

Положение о рабочей группе по реализации ВСОКО Муниципальном бюджетном дошкольном образовательном учреждении -детском саде № 9 «Ручеёк»

ие положения

ящее положение разработано для Муниципального бюджетного
го образовательного учреждения- детского сада № 9 «Ручеёк», далее -
ответствии с Федеральным Законом «Об образовании в Российской Федерации» № 273- ФЗ от 29.12.2012 года, Приказ Министерства образования и науки Челябинской области от 14.12.2016 г. № 01/3525 «Об утверждении Концепции региональной системы оценки качества образования Челябинской области», Положением о муниципальной системе качества образования.

МУНИЦИПАЛЬНОЕ БЮДЖЕТНОЕ ДОШКОЛЬНОЕ ОБРАЗОВАТЕЛЬНОЕ УЧРЕЖДЕНИЕ -
ДЕТСКИЙ САД №9 «РУЧЕЁК»

оссийская Федерация,456811, Челябинская область, пос. Нижний Уфалей, ул. Культуры 44; тел. 8 (35164)3-47-72 ИНН/КПП 7402004209/745901001

УТВЕРЖДЕНО:
Е.Ю. Калмыкова
заведующий МБДОУ д/с № 9 «Ручеёк»
01 марта 2018 года.

План деятельности рабочей группы по разработке внутренней системы оценки качества образования (ВСОКО) в МБДОУ д/с № 9 «Ручеёк» на 2018 год

	Мероприятия	Сроки	Ответственные
	Изучение нормативно-правовых документов	Февраль	Рабочая группа
	Выступление на совещании при заведующей о необходимости разработки ВСОКО	Март	Рабочая группа
	Выделение объектов качества образования	Апрель	Рабочая группа
	Определение показателей, критериев и индикаторов для оценки объектов качества образования	Апрель	Рабочая группа
	Формирование шкалы уровней достижения критериев качества образования	Апрель	Рабочая группа
	Подбор диагностического инструментария для проведения оценки	Май	Рабочая группа
7	Определение сроков, периодичности и ответственных за проведение процедуры ВСОКО	Июнь	Рабочая группа
8	Обсуждение и принятие положения о ВСОКО на педагогическом совете	Август	Рабочая группа

Муниципальное бюджетное дошкольное образовательное учреждение – детский сад № 9 «Ручеёк» Верхнеуфалейского городского округа

Нормативно – правовые документы, обеспечивающие функционирование ВСОКО

МУНИЦИПАЛЬНОЕ БЮДЖЕТНОЕ ДОШКОЛЬНОЕ ОБРАЗОВАТЕЛЬНОЕ УЧРЕЖДЕНИЕ – ДЕТСКИЙ САД № 9 «РУЧЕЁК»

УТВЕРЖДЕНО
приказ
от 30.08.2018 года № 84
Е.Ю. Калмыкова

ПРИНЯТО:
на педагогическом совете
30 августа 2018 г.
Протокол № 1

ПРОГРАММА

ВНУТРЕННЕЙ СИСТЕМЫ МОНИТОРИНГА ОЦЕНКИ КАЧЕСТВА ОБРАЗОВАНИЯ

1

МУНИЦИПАЛЬНОЕ БЮДЖЕТНОЕ ДОШКОЛЬНОЕ ОБРАЗОВАТЕЛЬНОЕ УЧРЕЖДЕНИЕ -
ДЕТСКИЙ САД №9 «РУЧЕЁК»

Российская Федерация,456811, Челябинская область, пос. Нижний Уфалей, ул. Культуры 44; ruchevk09@mail.ru. тел. 8 (35164)3-47-72 ИНН/КПП 7402004209/745901001

ДОРОЖНАЯ КАРТА
по внедрению внутренней системы оценки качества образования в Муниципальном бюджетном дошкольном образовательном учреждении – детский сад № 9 «Ручеёк» с 2018 года

УТВЕРЖДАЮ:
Заведующий Муниципальным бюджетным дошкольным образовательным учреждением – детский сад № 9 «Ручеёк»
Е.Ю.Калмыкова
01 февраля 2018 года

Муниципальное бюджетное дошкольное образовательное учреждение – детский сад № 9 «Ручеёк»
Верхнеуфалейского городского округа

Карта профессионального роста педагога

Сведения о воспитателе:
ФИО: _____ **Год рождения:** _____
Образование (что, где, когда закончил):_____

Критерий роста	Учебный год	
	2018-2019	2019-2020 (план)
Стаж работы (педагогический)		
Прохождение курсов повышения квалификации (тема, год, место)		
Аттестация (категория, приказ)		
Работа по обновлению содержания образования		
Разработка программ (авторские, адаптированные)		
Результаты олимпиад/ конкурсов: Уровень образовательного учреждения Муниципальный уровень Региональный уровень Всероссийский уровень		
Награждение		
Изучение современных технологий (конкретно какая технология) Изучение Внедрение Обобщение		
Научно-методическая деятельность		
Тема самообразования (реализация)		
Участие в конкурсах профессионального мастерства, проведение мастер-классов		
Организация научно-исследовательской деятельности учащихся (проектная деятельная, участие в конференциях).		
Деятельность по обобщению и распространению опыта		
Открытые уроки/занятия		
Публикации в сборниках, методических журналах		
Участие (выступления) на городских методических объединениях (семинарах) педагогов		

Муниципальное бюджетное дошкольное образовательное учреждение – детский сад № 9 «Ручеёк» Верхнеуфалейского городского округа

Качественные и количественные показатели, критерии оценки труда работников, учитываемые при установлении размера выплат стимулирующего характера за интенсивность, качество и высокие результаты работы

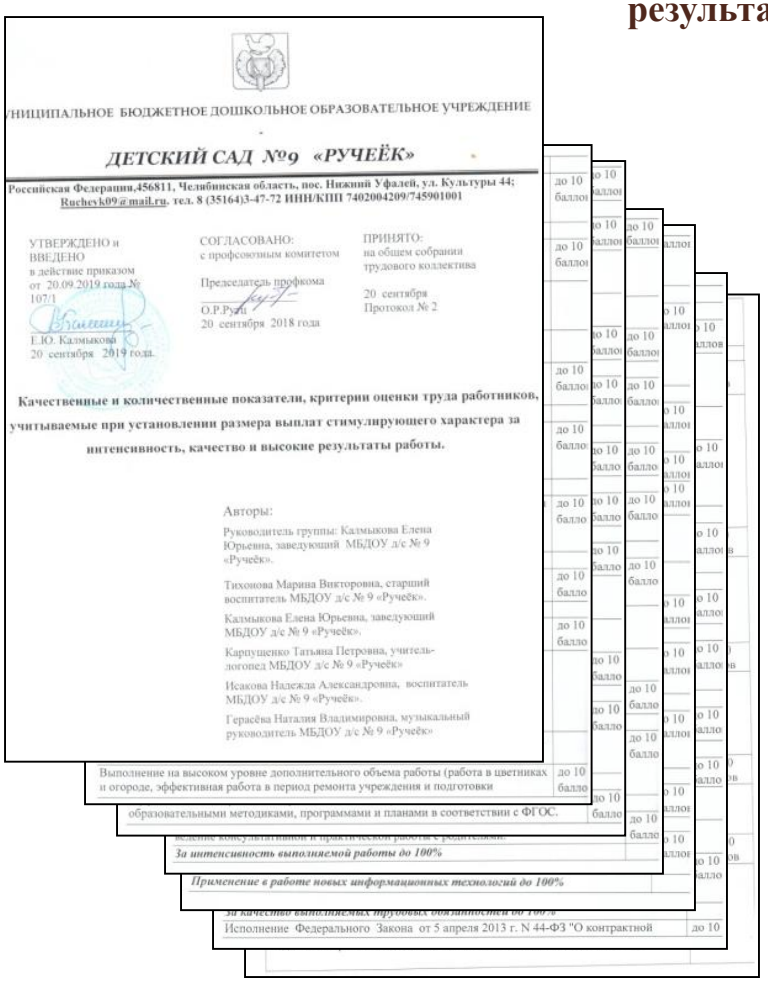

НИЦИПАЛЬНОЕ БЮДЖЕТНОЕ ДОШКОЛЬНОЕ ОБРАЗОВАТЕЛЬНОЕ УЧРЕЖДЕНИЕ

ДЕТСКИЙ САД №9 «РУЧЕЁК»

Российская Федерация,456811, Челябинская область, пос. Нижний Уфалей, ул. Культуры 44; Ruchevk09@mail.ru, тел. 8 (35164)3-47-72 ИНН/КПП 7402004209/745901001

УТВЕРЖДЕНО и ВВЕДЕНО в действие приказом от 20.09.2019 года № 107/1
Е.Ю. Калмыкова
20 сентября 2019 года.

СОГЛАСОВАНО: с профсоюзным комитетом
Председатель профкома
О.Р.Руш
20 сентября 2018 года

ПРИНЯТО: на общем собрании трудового коллектива
20 сентября
Протокол № 2

Качественные и количественные показатели, критерии оценки труда работников, учитываемые при установлении размера выплат стимулирующего характера за интенсивность, качество и высокие результаты работы.

Авторы:
Руководитель группы: Калмыкова Елена Юрьевна, заведующий МБДОУ д/с № 9 «Ручеёк».
Тихонова Марина Викторовна, старший воспитатель МБДОУ д/с № 9 «Ручеёк».
Калмыкова Елена Юрьевна, заведующий МБДОУ д/с № 9 «Ручеёк».
Карпущенко Татьяна Петровна, учитель-логопед МБДОУ д/с № 9 «Ручеёк»
Исакова Надежда Александровна, воспитатель МБДОУ д/с № 9 «Ручеёк».
Герасёва Наталия Владимировна, музыкальный руководитель МБДОУ д/с № 9 «Ручеёк»

Выполнение на высоком уровне дополнительного объема работы (работа в цветниках и огороде, эффективная работа в период ремонта учреждения и подготовки — до 10 баллов
образовательными методиками, программами и планами в соответствии с ФГОС.
За интенсивность выполняемой работы до 100%
Применение в работе новых информационных технологий до 100%
Исполнение Федерального Закона от 5 апреля 2013 г. N 44-ФЗ "О контрактной — до 10

Показатели, критерии влияющие на размер выплат стимулирующего характера (в % должностного оклада)

-За личный вклад работника в достижении эффективности работы организации;

-- за качество выполняемых трудовых обязанностей;

-- за эффективность выполняемой работы;

-- за интенсивность выполняемой работы;

-- за сложность выполняемой работы;

-- Применение в работе новых информационных технологий.

Муниципальное бюджетное дошкольное образовательное учреждение – детский сад № 9 «Ручеёк» Верхнеуфалейского городского округа

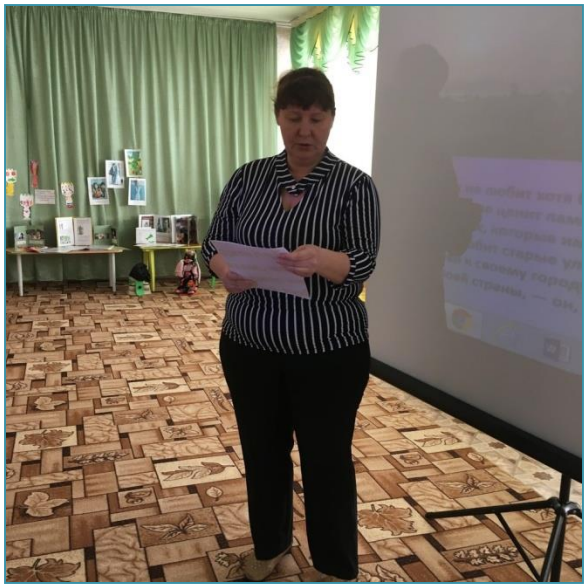

Муниципальное бюджетное дошкольное образовательное учреждение – детский сад № 9 «Ручеёк» Верхнеуфалейского городского округа

План – график повышения квалификации педагогов МБДОУ д/с № 9 «Ручеёк»

Утверждаю:
Заведующий МБДОУ-д/с № 9
Калмыкова Е.Ю.

План-график
повышения квалификации педагогов на 2019-2020 уч. г.
МБДОУ-д/с № 9 « Ручеёк»

№ п/п	Ф.И.О. педагога	Должность	Дата повышения квалификации	Направление обучения	Дата планируемого повышения квалификации	Отметка о прохождении обучения
1.	Калмыкова Е.Ю.	Заведующий	2019	«Инновационные методы управления дошкольным учреждением в условиях реализации ФГОС ДО» 72 ч	2022г.	Май 2019 г.
			2009	«ИКТ»		
2.	Тихонова М.В.	Старший воспитатель	2017	«Современные педагогические технологии развития детей в условиях реализации ФГОС ДО» 72ч.	2020г.	Ноябрь 2017г.
			2016	«ИКТ»		
3.	Карпущенко Т.П.	Учитель-логопед	2018	«Организация работы с обучающимися с ограниченными возможностями здоровья (ОВЗ) 72ч.	2018г.	Ноябрь 2021г.
4.	Герасева Н.В.	Музыкальный руководитель	2018	«Современные коррекционно-развивающие методы работы с детьми дошкольного возраста. Музыкальная терапия» + ОВЗ. 72ч.	2021г.	Сентябрь 2018г.
			2016	«ИКТ»		
5.	Гатина Н.В.	Воспитатель	2019	«Организация развивающей образовательной среды в условиях реализации ФГОС ДО» 108ч.	2022г.	Июнь 2019г.
			2014	«ИКТ»		
6.	Исакова Н.А.	Воспитатель	2017 2018	«Актуальные проблемы образования ребенка в дошкольном образовательном учреждении» + ОВЗ	2020г.	Август 2017г. Сентябрь 2018г.
7.	Абдрахманова З.Т.	Воспитатель	2017	«Современные образовательные технологии в условиях реализации ФГОС ДО» 72ч.	2020г.	Сентябрь 2017г.
			2013	«ИКТ»		
8.	Ефремова М.В.	Воспитатель	2017 2018	«Современные педагогические технологии развития детей в условиях реализации ФГОС ДО» + ОВЗ. 120ч.	2020г. 2021г.	Ноябрь 2017г. Август 2018
9.	Мишарина Е. С.	Воспитатель	2018	«Организация и методы развития познавательной активности у детей раннего возраста в условиях реализации ФГОС ДО» 72ч.	2021г.	Сентябрь 2018г.
10.	Рутц О.Р.	Воспитатель	2017 2018	«Теория и методика развития дошкольника для организации образовательной деятельности в ДОО с учетом ФГОС ДО» + ОВЗ. 108ч.	2020г. 2021г.	Ноябрь 2017г. Январь 2018
11.	Сплюхина Ю.Ю.	Воспитатель	2018	«Организация развивающей образовательной среды в условиях реализации ФГОС ДО» 72ч.	2021г.	Октябрь 2018г.

Направления подготовки

-«Инновационные методы управления дошкольным учреждением в условиях реализации ФГОС ДО»

-- «Современные педагогические технологии развития детей в условиях реализации ФГОС ДО»

-- «Организация работы с обучающимися с ограниченными возможностями здоровья (ОВЗ)

-- «Современные коррекционно-развивающие методы работы с детьми дошкольного возраста. Музыкальная терапия»

-- «Организация развивающей образовательной среды в условиях реализации ФГОС ДО»

-- «Организация и методы развития познавательной активности у детей раннего возраста в условиях реализации ФГОС ДО»

-- «Теория и методика развития дошкольника для организации образовательной деятельности в ДОО с учетом ФГОС ДО»

-- «Логопедическая ритмика: Современные методики в работе с детьми с нарушениями речи»

-- «Современные образовательные технологии в условиях реализации ФГОС ДО»

-- «Современные подходы к организации работы с детьми с ограниченными возможностями здоровья (ОВЗ) в ДОО в условиях реализации ФГОС»

Муниципальное бюджетное дошкольное образовательное учреждение – детский сад № 9 «Ручеёк» Верхнеуфалейского городского округа

Мониторинг
участия в мероприятиях педагогических работников

Главной задачей профессиональных конкурсов состоит в формировании и развитии профессионально-педагогической компетентности воспитателя.
Это также средство его само актуализации – выявления и развития личностных возможностей, осмысления своего педагогического опыта, планирования перспектив профессионального роста.

Индикативные показатели
Достижения педагогов

№	*Наименование показателя*	*Учебные годы*		
		2016-2017	*2017-2018*	*2018-2019*
Мероприятия (конкурсы, фестивали, олимпиады и т.д.) участие				
1.	Муниципальные	4	6	10
2.	Региональные	20	18	27
3.	Федеральные	3	17	38
4.	Международные	8	20	37
Мероприятия с участием родителей				
1.	Количество мероприятий	17	28	35

Муниципальное бюджетное дошкольное образовательное учреждение – детский сад № 9 «Ручеёк» Верхнеуфалейского городского округа

Мониторинг участия воспитанников в мероприятиях различного уровня

Индикативные показатели достижения воспитанников

учебный год	уровень достижений	конкурсы, фестивали, соревнования, выставки					
2016-2017		Муниципальный		Областной		Федеральный	
		личное	командное	личное	командное	личное	командное
	Лауреат	3	10		-	1	-
	Дипломант	2	-	5	-	3	-
	Призёр	3	-	2	-	6	-
2017-2018		личное	командное	личное	командное	личное	командное
	Лауреат	5	4	2	6	5	-
	Дипломант	3	7	-	5	-	6
	Призёр	4	-	1	8	6	-
2018-2019	Уровень	Муниципальный		Областной		Федеральный	
		личное	командное	личное	командное	личное	командное
	Лауреат	6	9	8	8	6	8
	Дипломант	4	7	10	3	7	7
	Призёр	5	6	6	4	5	2

Муниципальное бюджетное дошкольное образовательное учреждение – детский сад № 9 «Ручеёк» Верхнеуфалейского городского округа

Организация контроля в МБДОУ д/с № 9 «Ручеёк»

Внутренняя система оценки качества образования на 2019-2020 учебный год

№	Инструменты ВСОКО	Сроки проведения	Ответственный
	I. Традиционные вопросы оперативного контроля		
	1. Оценка качества педагогического процесса		
1.1	Организация педагогической работы по усвоению детьми норм и ценностей, принятых в обществе, включая моральные и нравственные ценности	Ноябрь, 2019 Март, 2019	Заведующий Старший воспитатель Воспитатели
1.2	Педагогическая поддержка самодеятельной сюжетно-ролевой детской игры со стороны воспитателя	Сентябрь, 2019 Январь, 2020 Апрель, 2020	Заведующий Старший воспитатель Воспитатели
1.3	Организация педагогической работы по формированию у детей основ безопасного поведения в быту, социуме, природе	Сентябрь, 2019 Февраль, 2020 Май, 2020	Старший воспитатель Воспитатели
1.4	Организация работы педагогов по проведению утренней гимнастики с детьми	Октябрь, 2019 Январь, 2020 Апрель, 2020	Старший воспитатель, м/с Воспитатели
1.5	Организация планирования воспитательно-образовательной работы с детьми	Сентябрь, 2019 Ноябрь, 2019 Январь, 2020 Март, 2020 Май, 2020	Старший воспитатель Воспитатели
1.6	Организация работы по развитию у детей математических представлений на занятиях и в иных формах образовательного процесса	Октябрь, 2019 Апрель, 2020	Старший воспитатель Воспитатели
1.7	Организация педагогической работы по развитию у детей позитивных установок к различным видам труда и творчества	Октябрь, 2019 Январь, 2020	Старший воспитатель Воспитатели
1.8	Организация педагогической работы по развитию кругозора детей, расширению их представлений об окружающем мире	Сентябрь, 2019 Декабрь, 2019 Март, 2020	Старший воспитатель Воспитатели
1.9	Организация педагогической работы по обогащению активного словаря детей	Ноябрь, 2019 Февраль, 2020	Старший воспитатель Воспитатели
1.10	Решение педагогом задач по развитию у детей навыков конструктивного взаимодействия при организации разнообразных видов деятельности	Май, 2020	Старший воспитатель Воспитатели
1.11	Система работы с детьми в уголке природы	Ноябрь, 2019 Январь, 2020 Май, 2020	Старший воспитатель Воспитатели
1.12	Организация и эффективность хозяйственно-бытового труда	Апрель, 2020	Старший воспитатель Воспитатели
1.13	Организация педагогической работы по развитию навыков самообслуживания	Февраль, 2020	Старший воспитатель Воспитатели
1.14			
	2. Оценка качества условий, созданных в детском саду для реализации образовательной деятельности		
2.1	Создание условий для развития игровой деятельности	Сентябрь, 2019 Март, 2020	
2.2	Создание условий для развития продуктивной (изобразительной деятельности детей)	Октябрь, 2019 Апрель, 2020	
	Организация развивающей предметно-пространственной среды в группах для развития элементарных математических представлений	Ноябрь, 2019 Февраль, 2020	
	Создание условий для развития познавательно-исследовательской (экспериментальной) деятельности детей (исследования объектов окружающего мира и экспериментирования с ними)	Март, 2020 Май, 2020	Старший воспитатель Воспитатели
	Создание условий для развития конструктивной деятельности детей (конструирование из разного материала, включая конструкторы, модули, бумагу, природный и иной материал)	Январь, 2020	Старший воспитатель Воспитатели
	Организация книжного уголка в разных возрастных группах	Ноябрь, 2019 Январь, 2020	Старший воспитатель Воспитатели
	Создание условий для двигательной активности детей	Октябрь, 2019 Февраль, 2020	Старший воспитатель Воспитатели
	Создание условий для развития музыкальной деятельности (восприятие и понимание смысла музыкальных произведений, пение, музыкально-ритмические движения, игры на детских музыкальных инструментах)	Декабрь, 2019	Старший воспитатель Воспитатели
	Создание условий для развития навыков самообслуживания и элементарного бытового труда (в помещении и на улице)	Январь, 2020	Старший воспитатель Воспитатели
	Организация развивающей предметно-пространственной среды в группах для развития экологических представлений	Февраль, 2020	Старший воспитатель Воспитатели
	3. Оценка качества результатов образовательной деятельности		
	Стартовая педагогическая диагностика для определения уровня развития детей на начало учебного года	Сентябрь, 2019	Старший воспитатель Воспитатели Музыкальный руководитель
	Итоговая педагогическая диагностика для определения уровня развития детей на конец учебного года	Май, 2020	Старший воспитатель Воспитатели Музыкальный руководитель
	4. Оценка качества присмотра и ухода за детьми		
	Организация питания детей в группах	Ежемесячно	Заведующий, м/с Старший воспитатель Воспитатели
	Соблюдение режима дня и организация работы группы с учетом специфики сезона, дня недели.	1 раз в квартал	Заведующий Старший воспитатель Воспитатели
	Овладение детьми навыков самообслуживания	Ноябрь, 2019 Апрель, 2020	Заведующий Старший воспитатель Воспитатели
	Воспитание у детей навыков культурного поведения за столом во время приёма пищи	Октябрь, 2019 Март, 2020	Заведующий Старший воспитатель Воспитатели
	...итие у детей культурно-гигиенических ...ыков	Ноябрь, 2019 Май, 2020	Старший воспитатель м/с Воспитатели
	II. Вопросы оперативного контроля в группе раненого возраста		
	...людение режима дня в группах раннего ...раста	Декабрь, 2019 Май, 2020	Заведующий Старший воспитатель м/с
	...ота воспитателя в период адаптации	Сентябрь-октябрь, 2019	Заведующий Старший воспитатель м/с
	...ведение занятий в группе раннего возраста	1 раз в месяц	Заведующий Старший воспитатель
	...держательная насыщенность центра игры в ...ппе раннего возраста	Декабрь, 2019 Апрель, 2020	Заведующий Старший воспитатель
	...держательная насыщенность и ...трансформируемость центра сенсорики и ...конструирования в группе раннего возраста	Ноябрь, 2019 Январь, 2020	Заведующий Старший воспитатель
	...ведение прогулки в группе раннего возраста	1 раз в квартал	Заведующий Старший воспитатель, м/с
	III. Тематический контроль, фронтальный контроль		
	...анирование и организация работы в ДОУ по ...рмированию элементарных математических ...дставлений у детей дошкольного возраста	Ноябрь, 2019	Заведующий Старший воспитатель
	...ганизация работы в ДОУ по экологическому ...спитанию дошкольников	Февраль, 2020	Заведующий Старший воспитатель Музыкальный руководитель
	...стояние воспитательно-образовательной ...боты с детьми в группе раннего возраста ...ронтальный)	Апрель, 2020	Заведующий Старший воспитатель Учитель-логопед
	IV. Иные формы оценки качества, не включённые в систему контроля		
	...мотр-конкурс участков детского сада	Сентябрь, 2019 Май, 2020	Заведующий Старший воспитатель Заместитель заведующего по АХЧ воспитатели
	...мотр-конкурс оформления групп к новогоднему ...разднику	Декабрь, 2019	
	...риёмка всех групп, музыкального и ...зкультурного зала, кабинетов к новому ...ебному году	Июнь-август, 2020	
	V. Контроль за санитарным состоянием помещений детского сада		
	...анитарное состояние групп	Ежедневно	Заведующий Заместитель зав. по АХЧ, м/с
	...анитарное состояние пищеблока	Ежедневно	
	VI. Контроль по вопросам безопасности		
6.1	Оценка пожарной безопасности	1 раз в квартал	Заведующий Заместитель зав. по АХЧ
6.2	Оценка антитеррористической безопасности	1 раз в квартал	
6.3	Оценка безопасности прогулочных участков	1 раз в квартал (в сезон)	

Муниципальное бюджетное дошкольное образовательное учреждение – детский сад № 9 «Ручеёк»
Верхнеуфалейского городского округа

Система оценки результатов усвоения обучающимися ООП ДО

Уровень овладения необходимыми навыками и умениями по образовательным областям
за 2018-2019 учебный год

№ п/п	Образовательные области	Возрастные группы					
		Первая младшая	Вторая младшая	Средняя	Старшая	Подготовительная	Итого:
1.	**Физическое развитие**						
	Физическая культура	83,4	100	100	100	100	**96,6**
	Здоровье	100	100	100	100	93,3	**98,6**
2.	**Социально – коммуникативное развитие**						
	Социализация	75	100	100	100	100	**95**
	Безопасность	100	100	100	100	100	**100**
	Труд	75	100	100	100	93,3	**93,6**
3.	**Познавательное развитие**						
	Ознакомл. С прир. Пред. Окр.	75	78,5	100	100	93,3	**89,3**
	ФЭМП	75	78,5	100	100	86,7	**88**
	Конструирование	83,4	93	100	100	93,3	**94**
4.	**Речевое развитие**						
	Развитие речи	75	85,7	100	100	86,7	**89,4**
	Худож. Лит.	75	100	100	100	93,3	**93,6**
5.	**Художественно-эстетическое развитие**						
	Музыка	91,7	93	100	87,5	93,3	**93**
	Художественное твор	91,7	78,5	100	100	93,3	**92,7**
	Итого:	**83,4**	**84**	**100**	**99**	**94,1**	**93,6**

Уровень усвоения программного материала *(заполняют воспитатели, работающие с ребенком в группе)*

Возрастная группа _____ **Дата проведения** _____ **20 -20 учебный год**

фамилия имя ребенка	образовательные области																							
	физическое развитие				*социально-коммуникативное развитие*						*речевое развитие*				*познавательное развитие*						*художественно-эстетическое развитие*			
	Физ. культ.		Здоровье		социализация		труд		безопасность		развитие речи		чтение худ. литературы		Ознаком. с окружающим		ФЭМП		конструирование		музыка		худ. творчество	
	н	**к**	**н**	**к**	**н**	**к**	**н**	**к**	**н**	**к**	**н**	**к**	**н**	**к**	**н**	**к**	**н**	**к**	**н**	**к**	**н**	**к**	**н**	**к**

Система оценки индивидуального развития детей

Уровень развития	Качества	Знания, представления	Умения, навыки
Высокий	Сформированы полностью *(ярко выражены и не вызывают сомнения)*	Четкие, содержательные, системные	Выполняет все предложенные задания самостоятельно
Средний	Сформированы частично	Четкие, краткие	Выполняет все предложенные задания с частичной помощью взрослого
Низкий *(требуется корректирующая работа педагога)*	Находятся в стадии становления или проявляются редко при определенных условиях	Отрывочные, фрагментальные	Выполняет в общей со взрослым деятельности

Муниципальное бюджетное дошкольное образовательное учреждение – детский сад № 9 «Ручеёк» Верхнеуфалейского городского округа

Сайт организации

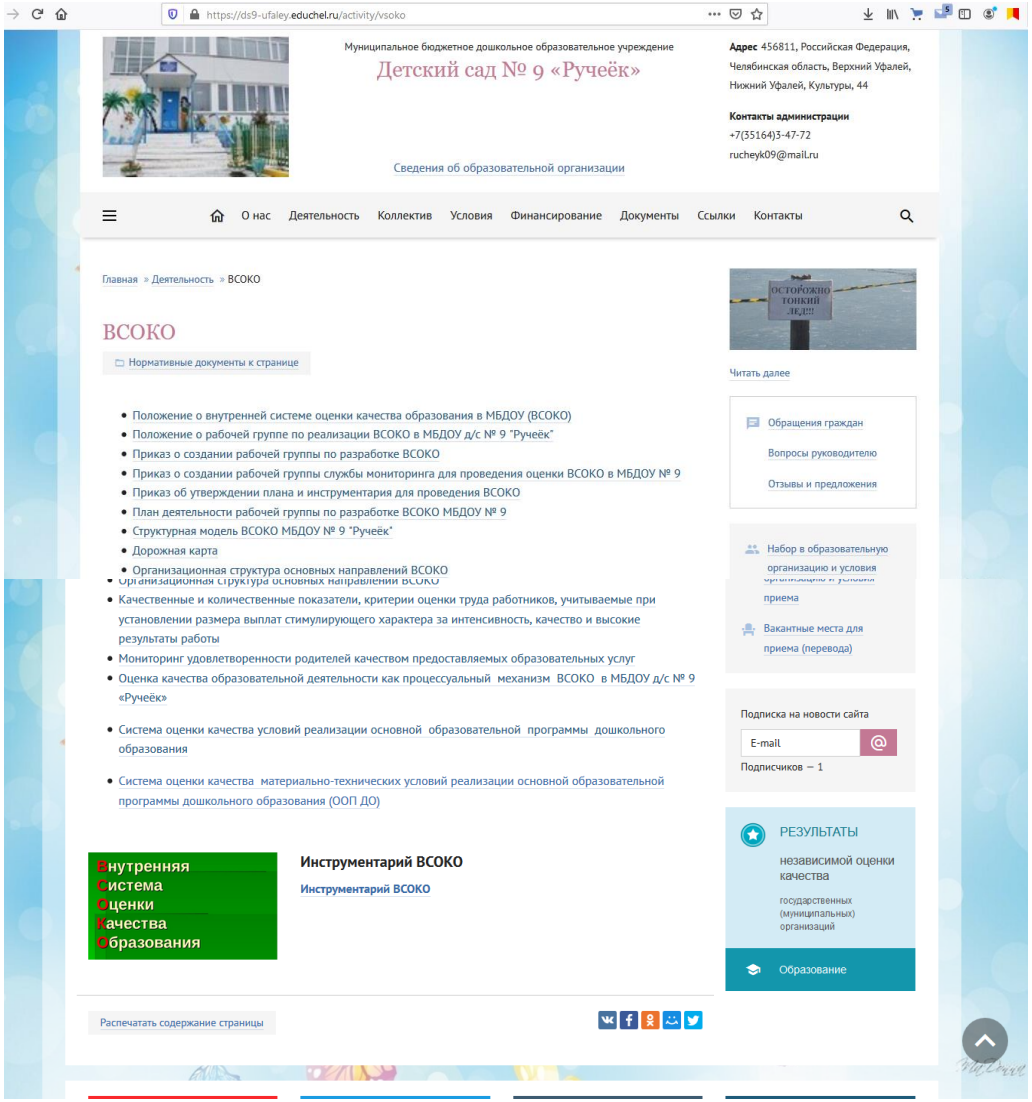

Муниципальное бюджетное дошкольное образовательное учреждение – детский сад № 9 «Ручеёк» Верхнеуфалейского городского округа

Программы

МУНИЦИПАЛЬНОЕ БЮДЖЕТНОЕ ДОШКОЛЬНОЕ ОБРАЗОВАТЕЛЬНОЕ УЧРЕЖДЕНИЕ – ДЕТСКИЙ САД № 9 «РУЧЕЁК»

Принято
Педагогическим советом № 1
Протокол № 1
От 30 августа 2018 г.

Утверждаю:
Заведующий МБДОУ д/с № 9
Е.Ю. Калмыкова
Приказ № 84 от 30.08.2018

ОСНОВНАЯ
ОБРАЗОВАТЕЛЬНАЯ ПРОГРАММА
ДОШКОЛЬНОГО ОБРАЗОВАНИЯ

п. Нижний Уфалей
2018 г.

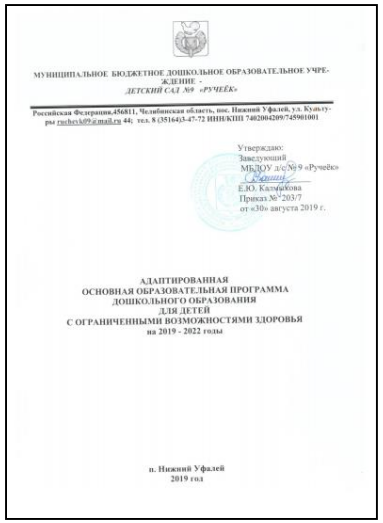

МУНИЦИПАЛЬНОЕ БЮДЖЕТНОЕ ДОШКОЛЬНОЕ ОБРАЗОВАТЕЛЬНОЕ УЧРЕЖДЕНИЕ - ДЕТСКИЙ САД № 9 «РУЧЕЁК»

Российская Федерация,456811, Челябинская область, пос. Нижний Уфалей, ул. Культуры ruchek09@mail.ru 44; тел. 8 (35164)3-47-72 ИНН/КПП 7402004209/745901001

Утверждаю:
Заведующий
МБДОУ д/с № 9 «Ручеёк»
Е.Ю. Калмыкова
Приказ № 203/7
от «30» августа 2019 г.

АДАПТИРОВАННАЯ
ОСНОВНАЯ ОБРАЗОВАТЕЛЬНАЯ ПРОГРАММА
ДОШКОЛЬНОГО ОБРАЗОВАНИЯ
ДЛЯ ДЕТЕЙ
С ОГРАНИЧЕННЫМИ ВОЗМОЖНОСТЯМИ ЗДОРОВЬЯ
на 2019 - 2022 годы

п. Нижний Уфалей
2019 год

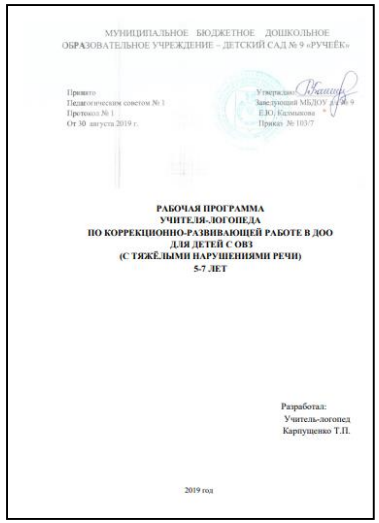

МУНИЦИПАЛЬНОЕ БЮДЖЕТНОЕ ДОШКОЛЬНОЕ ОБРАЗОВАТЕЛЬНОЕ УЧРЕЖДЕНИЕ – ДЕТСКИЙ САД № 9 «РУЧЕЁК»

Принято
Педагогическим советом № 1
Протокол № 1
От 30 августа 2019 г.

Утверждаю:
Заведующий МБДОУ д/с № 9
Е.Ю. Калмыкова
Приказ № 103/7

РАБОЧАЯ ПРОГРАММА
УЧИТЕЛЯ-ЛОГОПЕДА
ПО КОРРЕКЦИОННО-РАЗВИВАЮЩЕЙ РАБОТЕ В ДОО
ДЛЯ ДЕТЕЙ С ОВЗ
(С ТЯЖЁЛЫМИ НАРУШЕНИЯМИ РЕЧИ)
5-7 ЛЕТ

Разработала:
Учитель-логопед
Карпущенко Т.П.

2019 год

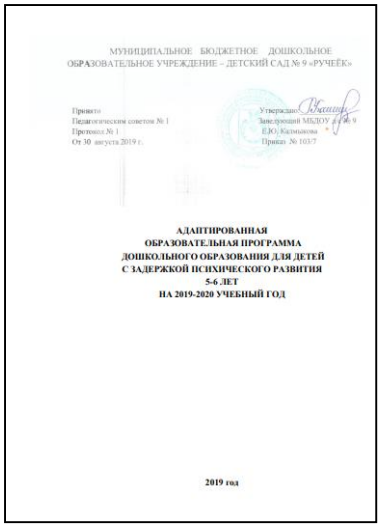

МУНИЦИПАЛЬНОЕ БЮДЖЕТНОЕ ДОШКОЛЬНОЕ ОБРАЗОВАТЕЛЬНОЕ УЧРЕЖДЕНИЕ – ДЕТСКИЙ САД № 9 «РУЧЕЁК»

Принято
Педагогическим советом № 1
Протокол № 1
От 30 августа 2019 г.

Утверждаю:
Заведующий МБДОУ д/с № 9
Е.Ю. Калмыкова
Приказ № 103/7

АДАПТИРОВАННАЯ
ОБРАЗОВАТЕЛЬНАЯ ПРОГРАММА
ДОШКОЛЬНОГО ОБРАЗОВАНИЯ ДЛЯ ДЕТЕЙ
С ЗАДЕРЖКОЙ ПСИХИЧЕСКОГО РАЗВИТИЯ
5-6 ЛЕТ
НА 2019-2020 УЧЕБНЫЙ ГОД

2019 год

МУНИЦИПАЛЬНОЕ БЮДЖЕТНОЕ ДОШКОЛЬНОЕ ОБРАЗОВАТЕЛЬНОЕ УЧРЕЖДЕНИЕ – ДЕТСКИЙ САД № 9 «РУЧЕЁК»

Принято
Педагогическим советом № 1
Протокол № 1
От 30 августа 2019 г.

Утверждаю:
Заведующий МБДОУ д/с № 9
Е.Ю. Калмыкова
Приказ № 103/7

Рабочая программа
воспитателя ДОО
группы раннего возраста (1-3 лет)

Срок реализации: 2019 -2020 учебный год

Разработала: Воспитатель
Сплохина Юлия Юрьевна

п. Нижний Уфалей
2019

МУНИЦИПАЛЬНОЕ БЮДЖЕТНОЕ ДОШКОЛЬНОЕ ОБРАЗОВАТЕЛЬНОЕ УЧРЕЖДЕНИЕ – ДЕТСКИЙ САД № 9 «РУЧЕЁК»

Принято
Педагогическим советом № 1
Протокол № 1
От 30 августа 2018 г.

Утверждаю:
Заведующий МБДОУ д/с № 9
Е.Ю. Калмыкова
Приказ № 84

Рабочая
адаптированная программа музыкального руководителя
по Художественно-эстетическому развитию (Музыка)
для детей с нарушением интеллекта
на 2018-2020 учебный год

Музыкальный руководитель:
Герасева Н.В.

2018 г

МУНИЦИПАЛЬНОЕ БЮДЖЕТНОЕ ДОШКОЛЬНОЕ ОБРАЗОВАТЕЛЬНОЕ УЧРЕЖДЕНИЕ – ДЕТСКИЙ САД № 9 «РУЧЕЁК»

Принято
Педагогическим советом № 1
Протокол № 1
От 30 августа 2019 г.

Утверждаю:
Заведующий МБДОУ д/с № 9
Е.Ю. Калмыкова
Приказ № 103/7

АДАПТИРОВАННАЯ
ОБРАЗОВАТЕЛЬНАЯ ПРОГРАММА
ДЛЯ ДЕТЕЙ
С ЗАДЕРЖКОЙ ПСИХИЧЕСКОГО РАЗВИТИЯ
(6-7 ЛЕТ)

п. Нижний Уфалей
2019 год

МУНИЦИПАЛЬНОЕ БЮДЖЕТНОЕ ДОШКОЛЬНОЕ ОБРАЗОВАТЕЛЬНОЕ УЧРЕЖДЕНИЕ – ДЕТСКИЙ САД № 9 «РУЧЕЁК»

Принято
Педагогическим советом № 1
Протокол № 1
От 30 августа 2019 г.

Утверждаю:
Заведующий МБДОУ д/с № 9
Е.Ю. Калмыкова
Приказ № 103/7

Адаптированная
образовательная программа
для детей с нарушением интеллекта
(4-8 лет)
Срок реализации программы 2019-2023 г.

Составила:
воспитатель Ефремова М.В.

2019 год

Муниципальное бюджетное дошкольное образовательное учреждение – детский сад № 9 «Ручеёк» Верхнеуфалейского городского округа

Основные компоненты ВСОКО

Целевой: принятие эффективных управленческих решений на этапе планирования работы по внутренней оценки качества образования организация систематического анализа состояния системы дошкольного образования, степени соответствия ФГОС ДО (условиям реализации ООП ДО)

Содержательный: Основная образовательная программа дошкольного образования. Дополнительные общеразвивающие программы дошкольного образования.

Условия реализации основной образовательной и дополнительных общеразвивающих программ ДО.

Результаты освоения воспитанниками основной образовательной и дополнительных общеразвивающих программ дошкольного образования.

Основание: Действующие нормативные требования предъявляемые к качеству дошкольного образования.

Процессуальный: Основные механизмы (оценка качества образовательной деятельности), процедуры (различные мониторинги, диагностика, конкурсы для педагогов и детей, аттестация) и инструментарий (показатели и критерии оценки качества образования) внутренней системы оценки качества образования.

Результативный: Создание эффективной системы мониторинга, диагностики и контроля состояния внутренней системы оценки качества образования в нашей образовательной организации.

Планирование развития внутренней системы оценки качества образования.

Совершенствование, в соответствие с полномочиями инормативно-правовой базы образовательной организации, системы внутренней оценки качества образования для формирования и принятия эффективных управленческих решений с целью повышения качества образования в нашей образовательной организации.

Особенности ВСОКО

- Создание специальной комплексной общеразвивающей образовательной программы учебно - опытного участка по экологическому воспитанию и сельскохозяйственному труду;

- Разработка основных способов совершенствования качества образовательного процесса;

- Внедрение специальной системы экологического образования.

Муниципальное бюджетное дошкольное образовательное учреждение – детский сад № 9 «Ручеёк» Верхнеуфалейского городского округа

Программа учебно-опытного участка по экологическому воспитанию и сельскохозяйственному труду

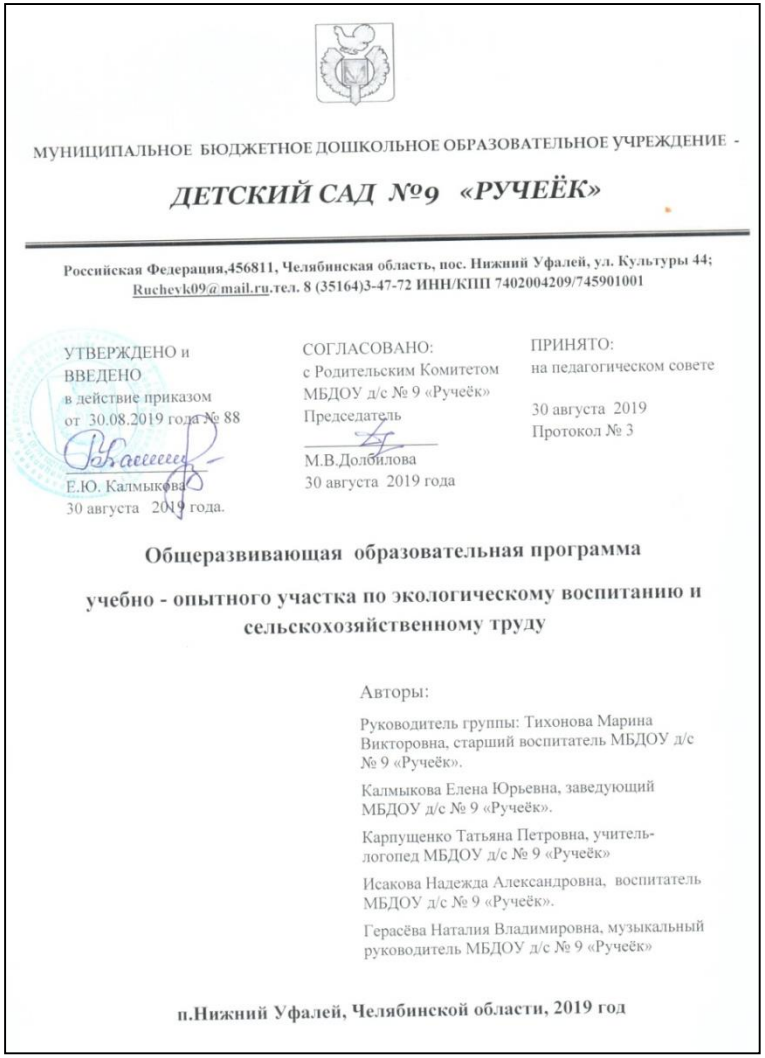

МУНИЦИПАЛЬНОЕ БЮДЖЕТНОЕ ДОШКОЛЬНОЕ ОБРАЗОВАТЕЛЬНОЕ УЧРЕЖДЕНИЕ -

ДЕТСКИЙ САД №9 «РУЧЕЁК»

Российская Федерация,456811, Челябинская область, пос. Нижний Уфалей, ул. Культуры 44; Ruchevk09@mail.ru.тел. 8 (35164)3-47-72 ИНН/КПП 7402004209/745901001

УТВЕРЖДЕНО и ВВЕДЕНО в действие приказом от 30.08.2019 года № 88
Е.Ю. Калмыкова
30 августа 2019 года.

СОГЛАСОВАНО: с Родительским Комитетом МБДОУ д/с № 9 «Ручеёк» Председатель
М.В.Долбилова
30 августа 2019 года

ПРИНЯТО: на педагогическом совете
30 августа 2019
Протокол № 3

Общеразвивающая образовательная программа

учебно - опытного участка по экологическому воспитанию и сельскохозяйственному труду

Авторы:

Руководитель группы: Тихонова Марина Викторовна, старший воспитатель МБДОУ д/с № 9 «Ручеёк».

Калмыкова Елена Юрьевна, заведующий МБДОУ д/с № 9 «Ручеёк».

Карпущенко Татьяна Петровна, учитель-логопед МБДОУ д/с № 9 «Ручеёк»

Исакова Надежда Александровна, воспитатель МБДОУ д/с № 9 «Ручеёк».

Герасёва Наталия Владимировна, музыкальный руководитель МБДОУ д/с № 9 «Ручеёк»

п.Нижний Уфалей, Челябинской области, 2019 год

Структурная модель Программы

Муниципальное бюджетное дошкольное образовательное учреждение – детский сад № 9 «Ручеёк» Верхнеуфалейского городского округа

Воспитательно - образовательная деятельность на учебно-опытном участке

Муниципальное бюджетное дошкольное образовательное учреждение – детский сад № 9 «Ручеёк» Верхнеуфалейского городского округа

Воспитательно - образовательная деятельность на учебно-опытном участке

Муниципальное бюджетное дошкольное образовательное учреждение – детский сад № 9 «Ручеёк» Верхнеуфалейского городского округа

Воспитательно-образовательная деятельность на учебно - опытном участке

Муниципальное бюджетное дошкольное образовательное учреждение – детский сад № 9 «Ручеёк»
Верхнеуфалейского городского округа

Модель взаимодействия с социальными партнерами

Муниципальное бюджетное дошкольное образовательное учреждение – детский сад № 9 «Ручеёк»
Верхнеуфалейского городского округа

Взаимодействие с МБОУ «СОШ № 3»

Перспективы развития ВСОКО

- Обеспечение качества образовательных услуг в соответствии с «Общеразвивающей образовательной программой учебно-опытного участка по экологическому воспитанию и сельскохозяйственному труду», увеличение охвата количества детей экологическим воспитанием, создание условий и предпосылок для личностного развития детей;

- Расширение взаимодействия МБДОУ д/с № 9 «Ручеёк» с социальными партнерами;

- Активизировать совместные усилия специалистов детского сада по повышению роли семьи, вовлечению родителей в воспитательно-образовательный процесс ДОУ.

Муниципальное бюджетное дошкольное образовательное учреждение – детский сад № 9 «Ручеёк» Верхнеуфалейского городского округа

Руководитель группы:
Тихонова Марина Викторовна